

**Opinia numer: 39/01/2024**

z dnia: 2024/01/29

Rzeczoznawca : mgr inż. Marek Karpiarz, Bogdan Kosiorek

Zleceniodawca: Nadleśnictwo Sokołów

Adres: ul. Kupiecka 17B, 08-300 Sokołów Podlaski

Zlec. pismo, znak: Zlecenie

z dnia: 2024/01/25

Właściciel: Nadleśnictwo Sokołów

Adres: ul. Kupiecka 17B, 08-300 Sokołów Podlaski

Sygnatura akt: 39/01/2024

Zadanie: Określenie wartości rynkowej pojazdu

### PODSTAWA OPINII

- Zlecenie oględzin oraz wyceny
- Oględziny pojazdu
- Licencjonowany system komputerowy DAT/ SILVERDAT II / Eurotax / Audatex
- Licencjonowany system komputerowy INFO-EKSPERT
- Kopie dokumentów przekazane przez Zleceniodawcę

Wartość rynkowa pojazdu to najbardziej prawdopodobna kwota środków płatniczych, jak należy zapłacić za określony pojazd na wolnym rynku w ramach wymiany towarowo-pieniężnej (kupna-sprzedaży) w warunkach konkurencji. Podstawą do indywidualnej wyceny pojazdu jest jego pełna identyfikacja oraz ocena stanu technicznego.

### DANE IDENTYFIKACYJNE POJAZDU

Dane: [T] I-2024

Marka: MITSUBISHI

Rok produkcji: 2013

Model: ASX 1.8 DI-D DPF MR`13 E5

Wersja: Invite 4WD

Nr rejestracyjny: WSKCY45

Rodzaj pojazdu: Samochód terenowy

VIN: JMBXJGA6WDZ409575



Nr INFO-EKSPERT	023-01134
Data pierwszej rejestracji	2013/12/12
Data wykonania badania technicznego	2024/12/21
Data oględzin	2024/01/25

Miejsce ogl dzin	08-300 Sokołów Podlaski
Wskazanie drogomierza	191933 km
Okres eksploatacji pojazdu (13/12/12-24/01/29)	122 mies.
Kolor powłoki lakierowej, (rodzaj lakieru)	Br zowy 2-warstwowy z efektem metalicznym
Dop. masa całkow.	2060 kg
Rodzaj nadwozia	kombi (uniwersalne) 5 drzwiowe 5 osobowe
Konstrukcja	samono na
Jednostka nap dowa	z zapłonem samoczynnym
Pojemno / Moc silnika	1798 ccm / 110kW (150KM)
Doładowanie	Turbosp. z chłodn. powietrza
Liczba cylindrów / Układ cylindrów / Liczba zaworów	4 / rz dowy / 16
Rodzaj skrzyni biegów	manualna
Rodzaj nap du	4WD (4x4)

Warto rynkowa brutto wy ej zidentyfikowanego pojazdu, okre lona na dzie wykonania opinii wynosi:

**28600 PLN w tym VAT (23,0%) 5347,97 PLN**

### ZAŁ CZNIKI

- 1 Wycena warto ci - druk podstawowy
- 2 Opis powłoki lakierowej
- 3 Dokumentacja fotograficzna
- 4 Wycena warto ci bazowej w systemie Eurotax

### Zastrze enia i ograniczenia:

- Ocena nie obejmuje analizy stanu prawnego i ksi gowego. Nie badano tytułu u ytkowania ani własno ci przedmiotu oceny
- Wykonawca nie ponosi tak e odpowiedzialno ci za wady oceny, powstałe z oparcia si na przedstawionych przez zleceniodawc dokumentów, analiz, oblicze oraz informacji, je li brak było podstaw do kwestionowania ich zgodnie ci ze stanem rzeczywistym lub te ustalenie stanu rzeczywistego przez wykonawc oceny było niemo liwe lub znacznie utrudnione.
- Wykonawca wyceny nie ponosi adnej odpowiedzialno ci prawnej za wady ukryte i braki powstałe po przeprowadzeniu ogl dzin.

### Uwagi:

- Wykonano dokumentacj fotograficzn pojazdu
- Opinia sporz dzona w dwóch jednobrzmi cych egzemplarzach.

Rzeczoznawca TSIRD

mgr in . Marek Karpiarz

-----  
Opracował

Rzeczoznawca TSIRD

Bogdan Kosiorek

-----  
opracował

Rzeczoznawca : mgr in . Marek Karpiarz, Bogdan Kosiorek

Zleceniodawca: Nadle nictwo Sokołów

Adres: ul. Kupienty ska 17B, 08-300 Sokołów Podlaski

Zlec. pismo, znak: Zlecenie

z dnia: 2024/01/25

Wła ciciel: Nadle nictwo Sokołów

Adres: ul. Kupienty ska 17B, 08-300 Sokołów Podlaski

Sygnatura akt: 39/01/2024

Zadanie: Okre lenie warto ci rynkowej pojazdu

## PODSTAWA OPINII

- Zlecenie ogl dzin oraz wyceny
- Ogl dziny pojazdu
- Licencjonowany system komputerowy DAT/ SILVERDAT II / Eurotax / Audatex
- Licencjonowany system komputerowy INFO-EKSPERT
- Kopie dokumentów przekazane przez Zleceniodawc

Warto rynkowa pojazdu to najbardziej prawdopodobna kwota rodków płatniczych , jak nale y zapłaci za okre lony pojazd na wolnym rynku w ramach wymiany towarowo-pieni nej ( kupna-sprzeda y) w warunkach konkurencji. Podstaw do indywidualnej wyceny pojazd jest jego pełna identyfikacja oraz ocena stanu technicznego.

## DANE IDENTYFIKACYJNE POJAZDU

Dane: [T] I-2024

Marka: MITSUBISHI

Rok produkcji: 2013

Model: ASX 1.8 DI-D DPF MR`13 E5

Wersja: Invite 4WD

Nr rejestracyjny: WSKCY45

Rodzaj pojazdu: Samochód terenowy

VIN: JMBXJGA6WDZ409575

Nr INFO-EKSPERT	023-01134
Data pierwszej rejestracji	2013/12/12
Data wa no ci badania technicznego	2024/12/21
Data ogl dzin	2024/01/25
Miejsce ogl dzin	08-300 Sokołów Podlaski
Wskazanie drogomierza	191933 km
Okres eksploatacji pojazdu (13/12/12-24/01/29)	122 mies.
Kolor powłoki lakierowej, (rodzaj lakieru)	Br zowy 2-warstwowy z efektem metalicznym
Dop. masa całkow.	2060 kg
Rodzaj nadwozia	kombi (uniwersalne) 5 drzwiowe 5 osobowe
Konstrukcja	samono na
Jednostka nap dowy	z zapłonem samoczynnym
Pojemno / Moc silnika	1798 ccm / 110kW (150KM)
Doładowanie	Turbosp. z chłodn. powietrza
Liczba cylindrów / Układ cylindrów / Liczba zaworów	4 / rz dowy / 16
Rodzaj skrzyni biegów	manualna
Rodzaj nap du	4WD (4x4)

## WYPOSA ENIE STANDARDOWE (2013.10-2013.12)

L.p.	Nazwa elementu wyposażenia	L.p.	Nazwa elementu wyposażenia
1	Czujnik deszczu	21	Roleta do bagażnika
2	Czujniki parkowania - tył	22	Siedzenia tylne dzielone asymetrycznie
3	Dwigni zmiany biegów pokryta skór	23	Spoiler tylny
4	Fotel kierowcy z regulacją wysokości	24	Sterowanie systemem audio w kierownicy
5	Fotele sportowe	25	System elektronicznej kontroli toru jazdy ESP
6	Głośniki 6 szt.	26	System kontroli trakcji
7	Immobilizer	27	System wspomagania nagłego hamowania
8	Kierownica pokryta skór	28	System wspomagania ruszania pod gór

9	Klimatyzacja automatyczna	29	wiatła do jazdy dziennej
10	Kolumna kierownicy regulowana	30	wiatła mijania włączane automatycznie
11	Kurtyny powietrzne boczne	31	wiatła p/mgienne przednie
12	Oparcie siedze tylnych regulowane	32	wiatła tylne LED
13	Ośłona silnika	33	wiatło dodatkowe STOP LED
14	Podłokietnik centralny przedni	34	Tarcze kół aluminiowe 16"
15	Podłokietnik siedze tylnych	35	Tempomat
16	Poduszka powietrzna kierowcy	36	Wspomaganie układu kierowniczego
17	Poduszka powietrzna kolanowa kierowcy	37	Wycieraczka szyby tylnej
18	Poduszka powietrzna pasażera z możliwością odciążenia	38	Zamek centralny zdalnie sterowany
19	Poduszki powietrzne boczne przednie	39	Zderzaki chromowane lakierowane w kolorze nadwozia
20	Radioodtwarzacz CD + MP3	40	Złacz "USB"

#### Lp. Nazwa pakietu / elementu pakietu wyposażenia standardowego

- 1 ABS + EBD - system dystrybucji siły hamowania  
ABS - system zapobiegający blokowaniu kół  
System dystrybucji siły hamowania elektroniczny EBD
- 2 Lusterka zewnętrzne podgrzewane i regulowane elektrycznie  
Lusterka zewnętrzne regulowane elektrycznie  
Lusterka zewnętrzne podgrzewane elektrycznie
- 3 Szyby przednie i tylne regulowane elektrycznie  
Szyby przednie regulowane elektrycznie  
Szyby tylne regulowane elektrycznie

#### WYPOSAŻENIE DODATKOWE

Lp.	Nazwa elementu wyposażenia	Wartość [PLN]
1	+Hak holowniczy	252
2	Lakier metalizowany	631

#### OPIS ZAMONTOWANEGO W POJEŻDŻENIU OGUMIENIA

Koło	Marka, typ	Profil	Wzrost [mm]	Wzrost [%]
Przednie lewe:	NOKIAN TYRES 215/65 R16 102H XL WR SUV TL	5,0	50	
Przednie prawe:	NOKIAN TYRES 215/65 R16 102H XL WR SUV TL	5,0	50	
Tylne lewe:	NOKIAN TYRES 215/65 R16 102H XL WR SUV TL	5,5	45	
Tylne prawe:	NOKIAN TYRES 215/65 R16 102H XL WR SUV TL	5,5	45	
Zapassowe:	*nie badano			

#### STAN TECHNICZNY POJAZDU

Podczas oględzin silnik pojazdu uruchomiony, pojazd przemieszczony na małą odległość - warunki parkingowe.

#### KOREKTY

WARTOŚĆ BAZOWA BRUTTO (128 mies.) \* ..... 37 225 PLN

Wartość bazowa przyjęta jako średnia notowa wartości bazowej w systemie Eurotax (36100 zł brutto) oraz Info-Ekspert (38350 zł brutto).

KOREKTA ZA WYPOSAŻENIE DODATKOWE ..... 883 PLN

Wyposażenie pojazdu powoduje powiększenie wartości pojazdu, gdy jest wyposażeniem ponadstandardowym oraz jest sprawne, czyli zdolne do spełnienia swojej funkcji. Wielkość korekty wartości bazowej, zwanej z wyposażeniem dodatkowym pojazdu została określona na podstawie udziału tego wyposażenia w wartości standardowo wyposażonego nowego pojazdu z uwzględnieniem amortyzacji pojazdu i zwłoki amortyzacji jego wyposażenia.

KOREKTA ZA PIERWSZĄ REJESTRACJĘ ..... 1 025 PLN

Korekta uwzględnia wpływ daty pierwszej rejestracji pojazdu (pierwszego dopuszczenia do ruchu po zakupieniu pojazdu nowego) na jego wartość. Przyjmuje się, że pojazd bazowy został zarejestrowany po raz pierwszy 2013/05/15. Pojazd wyceniany został zarejestrowany 7 miesięcy później, zatem jego okres eksploatacji jest krótszy od okresu eksploatacji pojazdu bazowego i stąd wynika dodatnia korekta wartości.

KOREKTA ZA PRZEBIEG ..... - 3 627 PLN

Korekta uwzględnia wpływ przebiegu pojazdu na jego wartość. Wartość bazowa (skorygowana o wpływ pierwszej rejestracji) została określona dla przebiegu normatywnego 145 600 km. Zweryfikowany przebieg wycenianego pojazdu jest większy od normatywnego o 46 333 km. Powoduje to zastosowanie korekty wartości w wysokości -9,27%.

KOREKTA ZA OGUMIENIE ..... 61 PLN

Korekta uwzględnia wpływ stanu ogumienia na wartość pojazdu. Punktem odniesienia jest ogumienie o zużyciu 50%.

KOREKTY RÓŻNE ..... - 7 010 PLN

**W tym:** [%] Wart. [PLN]

Szczególny charakter eksploatacji -2,0 - 710

Negatywny wpływ na wartość rynkową samochodu w nietypowych warunkach, jak te w nietypowy sposób, np.: do nauki jazdy, do jazdy sportowych i testowych, samochodu osobowego do celów zarobkowych, cz. sta. jazda z przyczepą przez samochód osobowy lub terenowy, itp. Wielkość tej korekty szacuje się w zależności od intensywności i okresu eksploatacji pojazdu w szczególny sposób.

Pojazd eksploatowany przez Nadleśnictwo, ma liwa eksploatacja w warunkach terenowych -leśnych, w tym z wykorzystaniem do ciągnięcia przyczepy. Eksploatacja przez różnych kierowców z różnymi technikami i stylem jazdy.

Konieczne naprawy pojazdu -2,3 - 800

Konieczność wykonania naprawy wycenianego pojazdu jest podstawą do obniżenia jego wartości w stosunku do wartości pojazdu sprawnego. O wielkości korekty decyduje koszt naprawy przywracającej pojazd do stanu technicznego odpowiedniego do okresu użytkowania pojazdu, jego przebiegu i ogólnego stanu technicznego.

Stwierdzono nieszczęśliwy wypadek silnika. Zastosowano korektę w wysokości urealnionego kosztu uszczerbienia pojazdu.

Uszkodzenia elementów nadwozia -15,5 - 5 500

Podczas oględzin stwierdzono i udokumentowano uszkodzenia elementów poszycia zewnętrznego nadwozia i osprzętu:

- zarysowanie poszycia zderzaka przedniego po stronie lewej;
- punktowe ubytki powłoki lakierniczej drzwi PL;
- gładkie poziome zarysowanie drzwi TL;
- wgniecenie błotnika TL w części dolnej;
- wgniecenie pokrywy bagażnika;
- zarysowanie zderzaka tylnego w części prawej;
- wgniecenie i zarysowanie błotnika TP,
- zarysowanie drzwi TP;
- zarysowanie drzwi PP;
- zarysowanie błotnika PP;
- ubytki powłoki lakierniczej obręczy kół.

Naprawa w/w uszkodzeń nie warunkuje możliwości użytkowania pojazdu. Zastosowano korektę w wysokości urealnionego kosztu naprawy w/w uszkodzeń.

**Wartość rynkowa brutto wyżej zidentyfikowanego pojazdu, określona na dzień wykonania opinii wynosi:**

**28600 PLN**

(słownie: dwadzieścia osiem tysięcy sześćset złotych)

**w tym VAT (23,0%) 5347,97 PLN**

**Wartość określono na podstawie:**

- notowa wartości rynkowych z bazy pojazdów "Komputerowego Systemu INFO-EKSPERT" na I-2024 zweryfikowanych przez wykonawcę opinii,
- korekta mająca wpływ na wartość pojazdu.

**Zastrzeżenia i ograniczenia:**

- Ocena nie obejmuje analizy stanu prawnego i księgowego. Nie badano tytułu uytworzenia ani własności przedmiotu oceny
- Wykonawca nie ponosi takiej odpowiedzialności za wady oceny, powstałe z oparcia się na przedstawionych przez zleceniodawcę dokumentów, analiz, obliczeń oraz informacji, jeżeli brak było podstaw do kwestionowania ich zgodnie ze stanem rzeczywistym lub jeżeli ustalenie stanu rzeczywistego przez wykonawcę oceny było niemożliwe lub znacznie utrudnione.
- Wykonawca wyceny nie ponosi żadnej odpowiedzialności prawnej za wady ukryte i braki powstałe po przeprowadzeniu oględzin.

**Uwagi:**

- Wykonano dokumentację fotograficzną pojazdu
- Opinia sporządzona w dwóch jednobrzmiących egzemplarzach.

Rzecznawca TSIRD

mgr inż. Marek Karpiarz

-----  
Opracował

Rzecznawca TSIRD

Bogdan Kosiorek

-----  
opracował

Rzeczoznawca : mgr in . Marek Karpiarz, Bogdan Kosiorek

Zleceniodawca: Nadle nictwo Sokołów

Adres: ul. Kupienty ska 17B, 08-300 Sokołów Podlaski

Zlec. pismo, znak: Zlecenie

z dnia: 2024/01/25

Wła ciciel: Nadle nictwo Sokołów

Adres: ul. Kupienty ska 17B, 08-300 Sokołów Podlaski

Sygnatura akt: 39/01/2024

Zadanie: Okre lenie warto ci rynkowej pojazdu

**DANE IDENTYFIKACYJNE POJAZDU**

Dane: [T] I-2024

Marka: MITSUBISHI

Rok produkcji: 2013

Model: ASX 1.8 DI-D DPF MR`13 E5

Wersja: Invite 4WD

Nr rejestracyjny: WSKCY45

Rodzaj pojazdu: Samochód terenowy

**OPIS POWŁOKI LAKIEROWEJ**

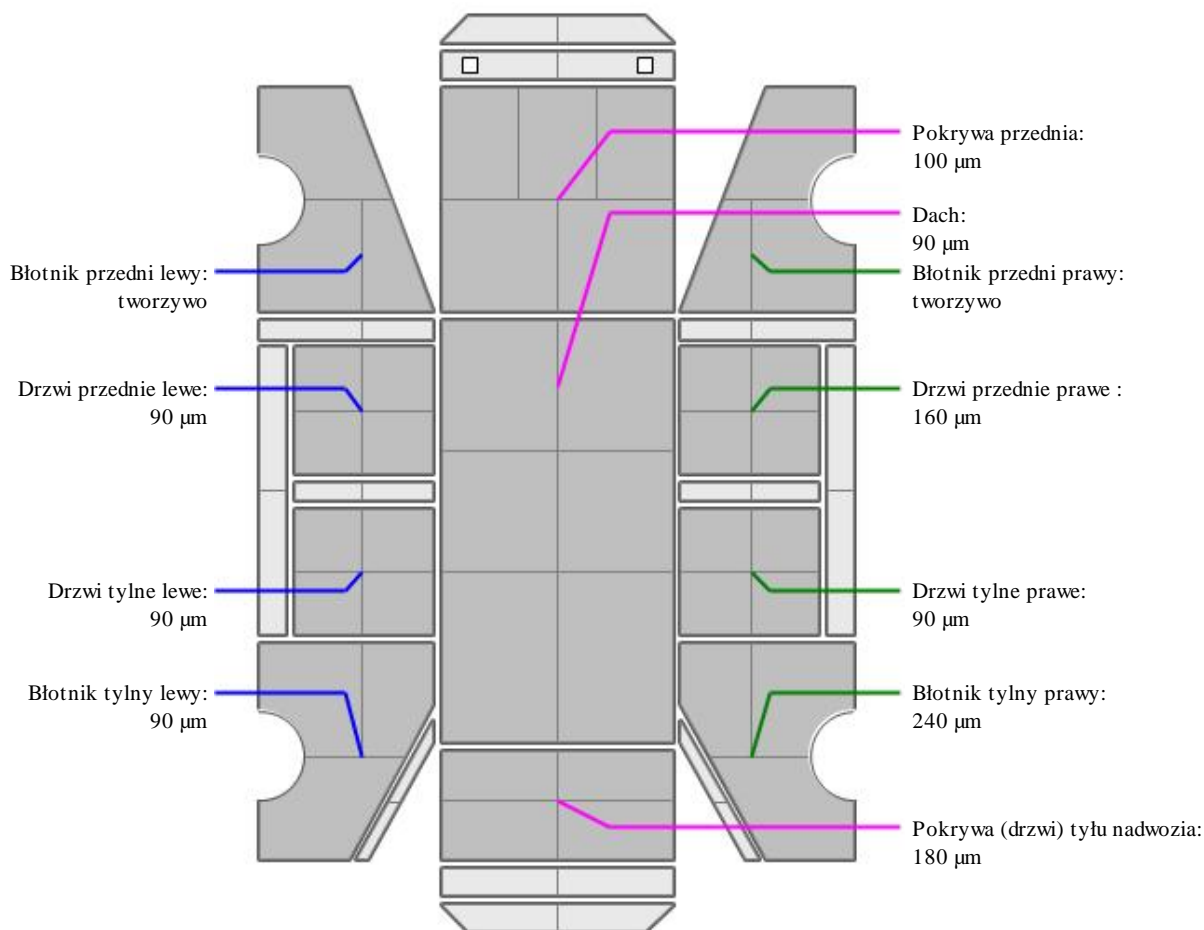

**Zastrzeżenia i ograniczenia:**

- Ocena nie obejmuje analizy stanu prawnego i księgowego. Nie badano tytułu uytkowania ani własności przedmiotu oceny
- Wykonawca nie ponosi takiej odpowiedzialności za wady oceny, powstałe z oparcia się na przedstawionych przez zleceniodawcę dokumentów, analiz, obliczeń oraz informacji, jeżeli brak było podstaw do kwestionowania ich zgodnie ze stanem rzeczywistym lub jeżeli ustalenie stanu rzeczywistego przez wykonawcę oceny było niemożliwe lub znacznie utrudnione.
- Wykonawca wyceny nie ponosi żadnej odpowiedzialności prawnej za wady ukryte i braki powstałe po przeprowadzeniu oględzin.

**Uwagi:**

- Wykonano dokumentację fotograficzną pojazdu
- Opinia sporządzona w dwóch jednobrzmiących egzemplarzach.

**Rzecznik TSIRD**

**mgr inż. Marek Karpiarz**

-----  
Opracował

**Rzecznik TSIRD**

**Bogdan Kosiorek**

-----  
opracował



# DOKUMENTACJA FOTOGRAFICZNA

do opinii nr: 39/01/2024

z dnia: 2024/01/29

## DANE IDENTYFIKACYJNE POJAZDU

Dane: [T] I-2024

Marka: MITSUBISHI

Rok produkcji: 2013

Model: ASX 1.8 DI-D DPF MR`13 E5

Wersja: Invite 4WD

Nr rejestracyjny: WSKCY45

Rodzaj pojazdu: Samochód terenowy



IMG\_5286



IMG\_5288



IMG\_5290



IMG\_5293



IMG\_5294



IMG\_5296



IMG\_5297



IMG\_5298



IMG\_5299



IMG\_5300



IMG\_5302



IMG\_5303



IMG\_5304



IMG\_5306



IMG\_5307



IMG\_5308



IMG\_5310



IMG\_5311



IMG\_5313



IMG\_5314



IMG\_5315



IMG\_5316



IMG\_5317



IMG\_5318



IMG\_5319



IMG\_5320



IMG\_5321



IMG\_5322



IMG\_5323



IMG\_5324



IMG\_5326



IMG\_5327



IMG\_5330



IMG\_5331



IMG\_5332



IMG\_5334



IMG\_5335



IMG\_5337



IMG\_5338



IMG\_5339



IMG\_5340



IMG\_5341



IMG\_5342

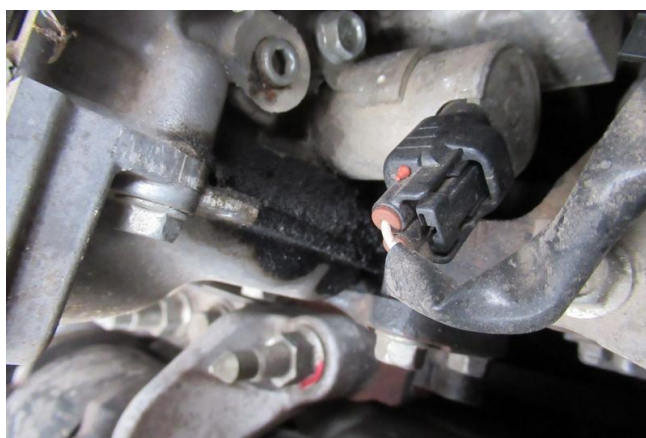

IMG\_5344

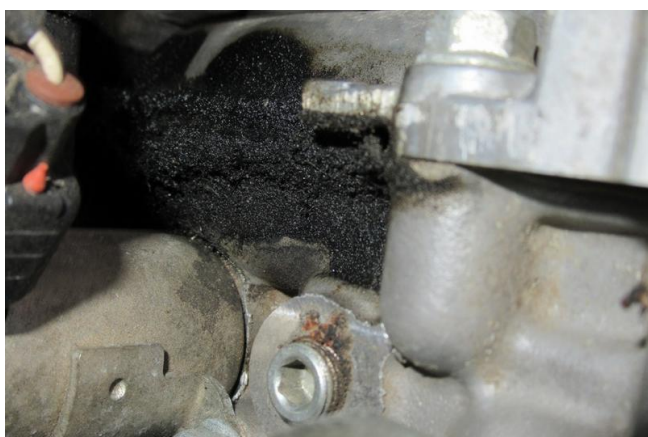

IMG\_5346



IMG\_5347

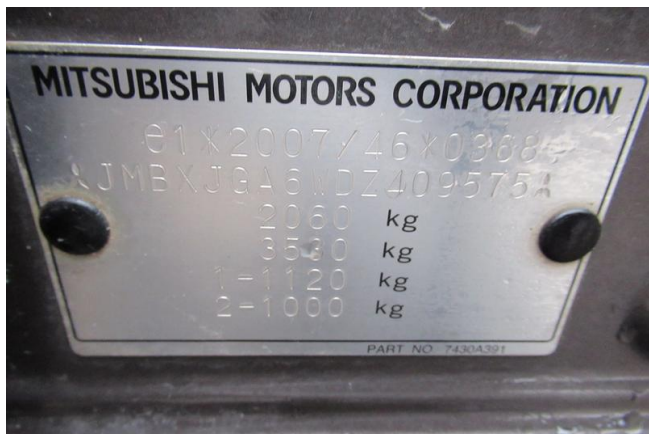

IMG\_5350



IMG\_5355



IMG\_5358



IMG\_5359



IMG\_5361



IMG\_5362



IMG\_5365



IMG\_5369



IMG\_5370



IMG\_5281



IMG\_5283



Numer wyceny 247929  
Data wyceny 2024-01-29  
Wycena na dzień 2024-01-29

**DANE KLIENTA / WŁAŚCICIELA**

Imię i nazwisko / Adres:

**DANE POJAZDU - KOD EC 0097680**

Numer rejestracyjny / numer VIN / numer silnika: WSKCY45 / JMBXJGA6WDZ409575 / ----  
Data pierwszej rejestracji / wiek w miesiącach: 2013-12-12 / 121  
Przebieg rzeczywisty (km): 191 933  
Przebieg standardowy / różnica (km): 199 800 / -7 867  
Liczba właścicieli: 1  
Stan pojazdu: Dobry  
Marka: MITSUBISHI  
Model: ASX 13-16  
Typ: ASX 1.8 DID Invite 4WD  
Rodzaj nadwozia / liczba drzwi / liczba miejsc: Hatchback / 5 / 5  
Okres dostępności: 2013-01-01 - 2014-06-30  
Pojemność silnika (ccm): 1798  
Moc kW / KM: 110 / 150  
Paliwo: Diesel  
Układ / liczba cylindrów: R / 4  
Skrzynia / liczba biegów: M / 6

**WYCENA POJAZDU**

**Sprzedaż**

Notowanie Eurotax (baza danych 2024-01)	PLN	36 100
Korekta na miesiąc pierwszej rejestracji	PLN	1 429
Korekta na przebieg	PLN	300
<b>Wartość pojazdu (brutto)</b>	<b>PLN</b>	<b>37 800</b>

## WYPOSAŻENIE STANDARDOWE POJAZDU

- ABS
- Airbag kolan kierowcy
- Chłodzony schowek po stronie pasażera
- Czujnik odległości przy parkowaniu - tył
- Elektrycznie sterowane szyby, przód i tył
- Fotele sportowe
- Kierownica skórzana
- Kieszeń w oparciu fotela pasażera
- Klamki zewnętrzne w kolorze nadwozia
- Kolumna kierownicy z regulacją wysokości i głębokości
- Lakier uni
- Lampy tylne LED
- Lusterka boczne w kolorze nadwozia
- Nawiew wentylacji na tylne miejsca
- Podłokietnik z przodu
- Radio CD/MP3, 6 głośników
- Roleta bagażnika
- System ostrzegania o nagłym hamowaniu (ESS)
- Światła przeciwmgielne
- Tempomat
- Tylne oparcie składane, dzielone 60/40
- Tylny spoiler
- Wspomaganie układu kierowniczego, elektryczne
- Wyłącznik deaktywujący poduszkę powietrzną
- Zestaw do naprawy przebitej opony
- Airbag 7 sztuk: poduszki powietrzne czołowe i boczne dla kierowcy i pasażera, kurtyny powietrzne
- BA -system wspomagania nagłego hamowania
- Czujnik deszczu
- EBD- elektroniczny rozdział sił hamowania
- Felgi aluminiowe 16 z ogumieniem 215/65
- Immobilizer
- Kierownica ze sterowaniem radia
- Klamki wewnętrzne chromowane
- Klimatyzacja automatyczna
- Konsola centralna w kolorze Dark Titanium
- Lampki do czytania z przodu
- Lusterka boczne regulowane elektrycznie i ogrzewane
- Mocowanie fotelika dziecięcego ISOFIX
- Oświetlenie przestrzeni bagażowej
- Port USB
- Regulacja wysokości fotela kierowcy
- System aktywnej kontroli trakcji TCL i stabilizacji pojazdu ASC
- System wspomagający ruszanie pod górę (HSA)
- Tapicerka Premium
- Trzecie światło stop
- Tylny podłokietnik
- Uchwyt na napoje z przodu
- Wycieraczka szyby tylnej
- Zamek centralny z pilotem